

Objekt

Adresse	Musterstraße 1, 10178 Berlin
GPS Koordinaten	52°50'00.0"N 13°40'00.0"O
Datum des Drohnenfluges	01-01-2018
Datum des Berichts	01-01-2018

Kunde

Name	Hans Mustermann
Adresse	Musterstraße 1, 10178 Berlin
Tel.	0 1111 111 1111
Email	hans.mustermann@muster.de

Inhalt

Lageplan	2
Nord Süd Luftaufnahmen	3
Ost West Luftaufnahmen	4
Nord Süd 3D-Modell	5
Ost West 3D-Modell	6
Normalprojektion	7
3D Längenmasse	8
3D Dachfläche	9
Neigung des Dachs	10
Fenster	11
Lüftungsrohre	12



info@roof-inspector.com

Maße erstellt durch
[AIRTEAM.AI](https://www.airteam.ai)

Zusammenfassung

Gesamte Dachfläche	1157 m ²
Anzahl der Dachfenster	9
Anzahl der Lüftungsrohre	11



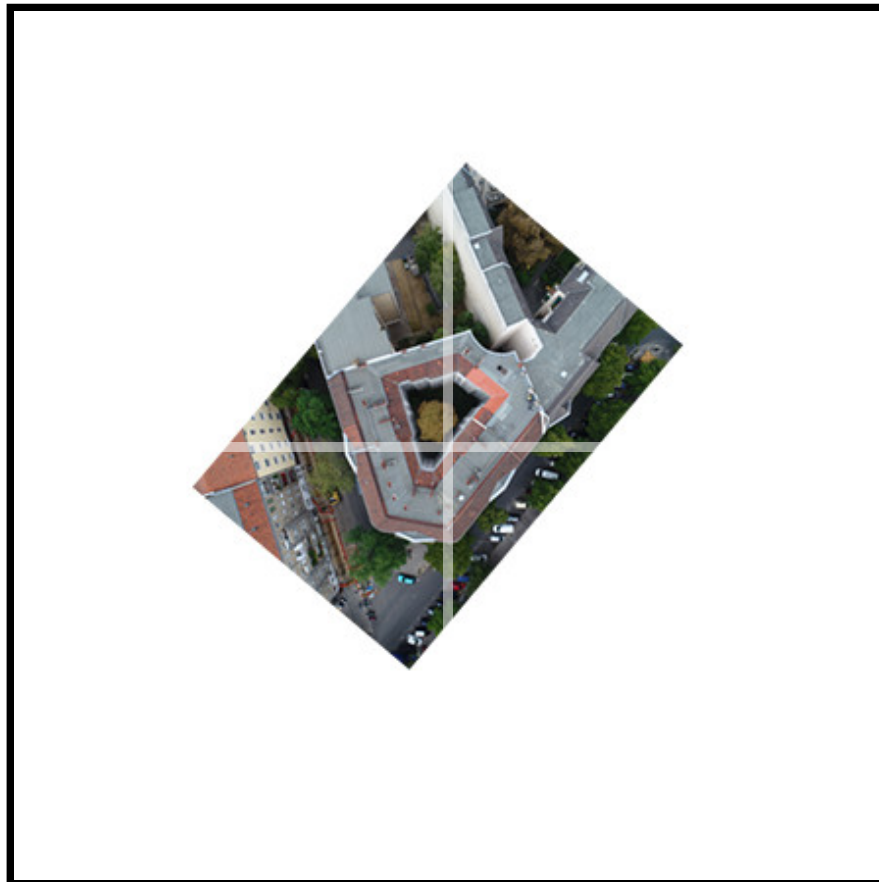
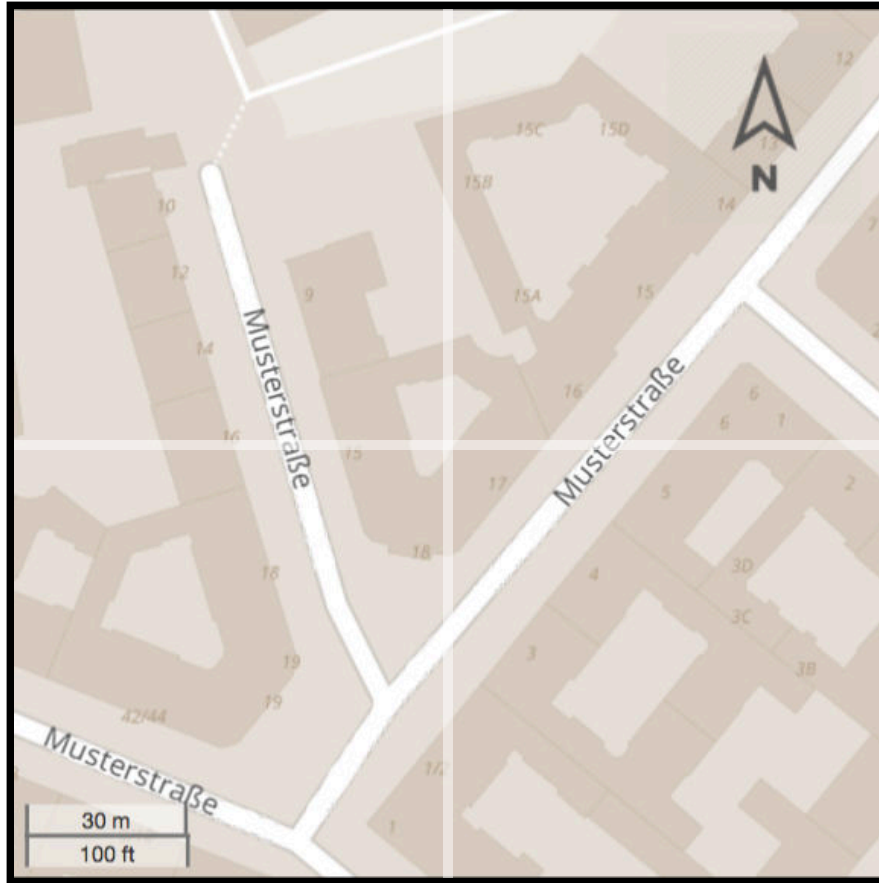

Kreuz @ 52°50'00.0"N 13°40'00.0"O

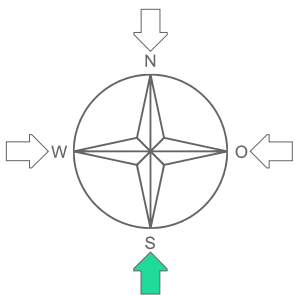
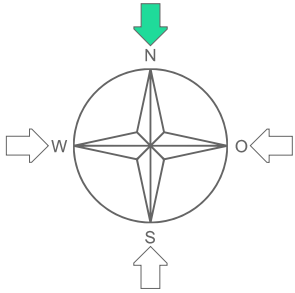

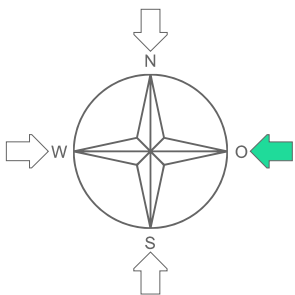
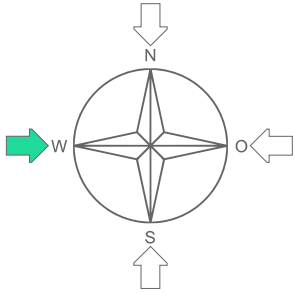

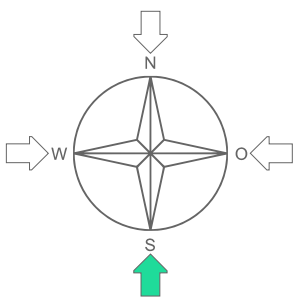
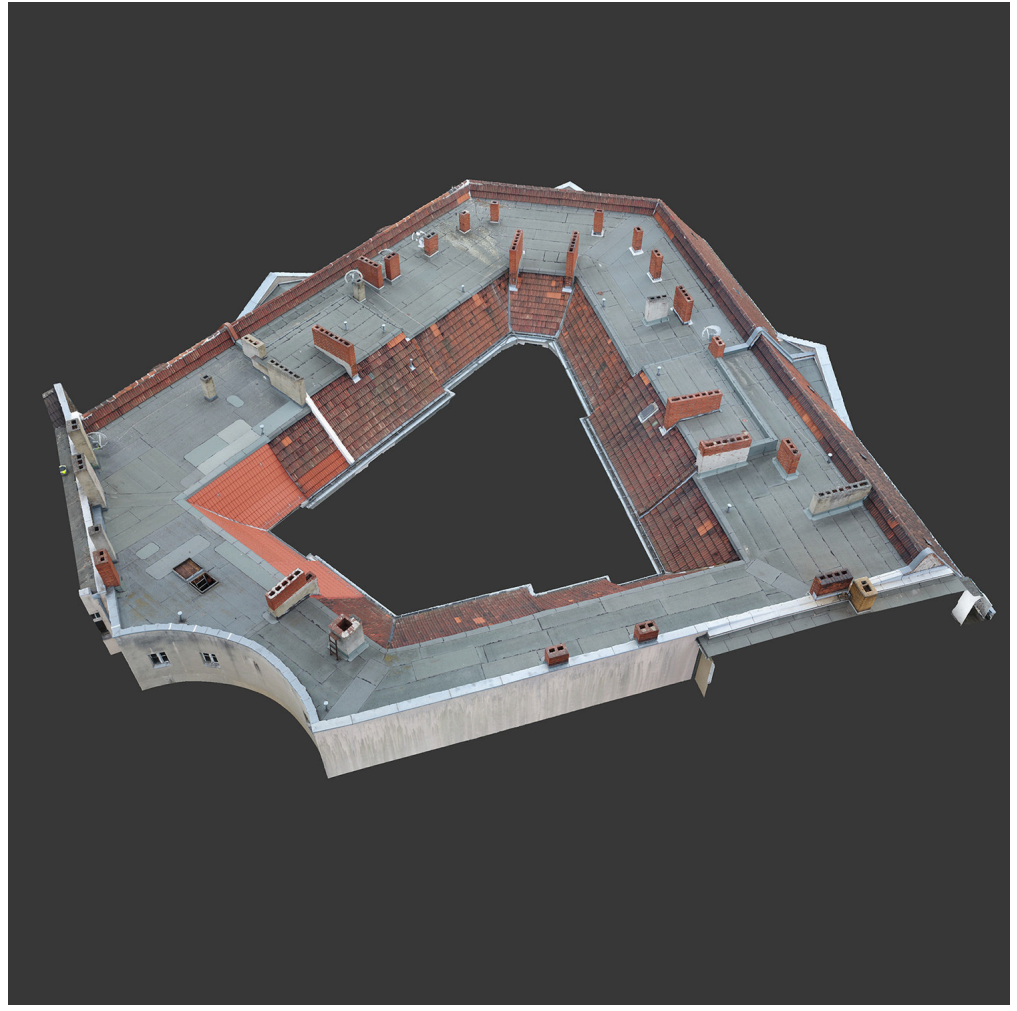
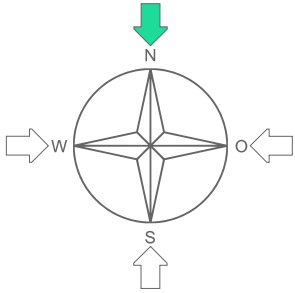

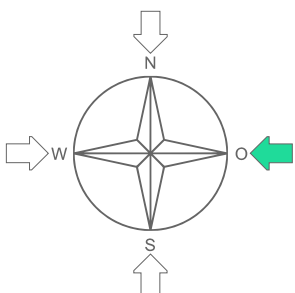
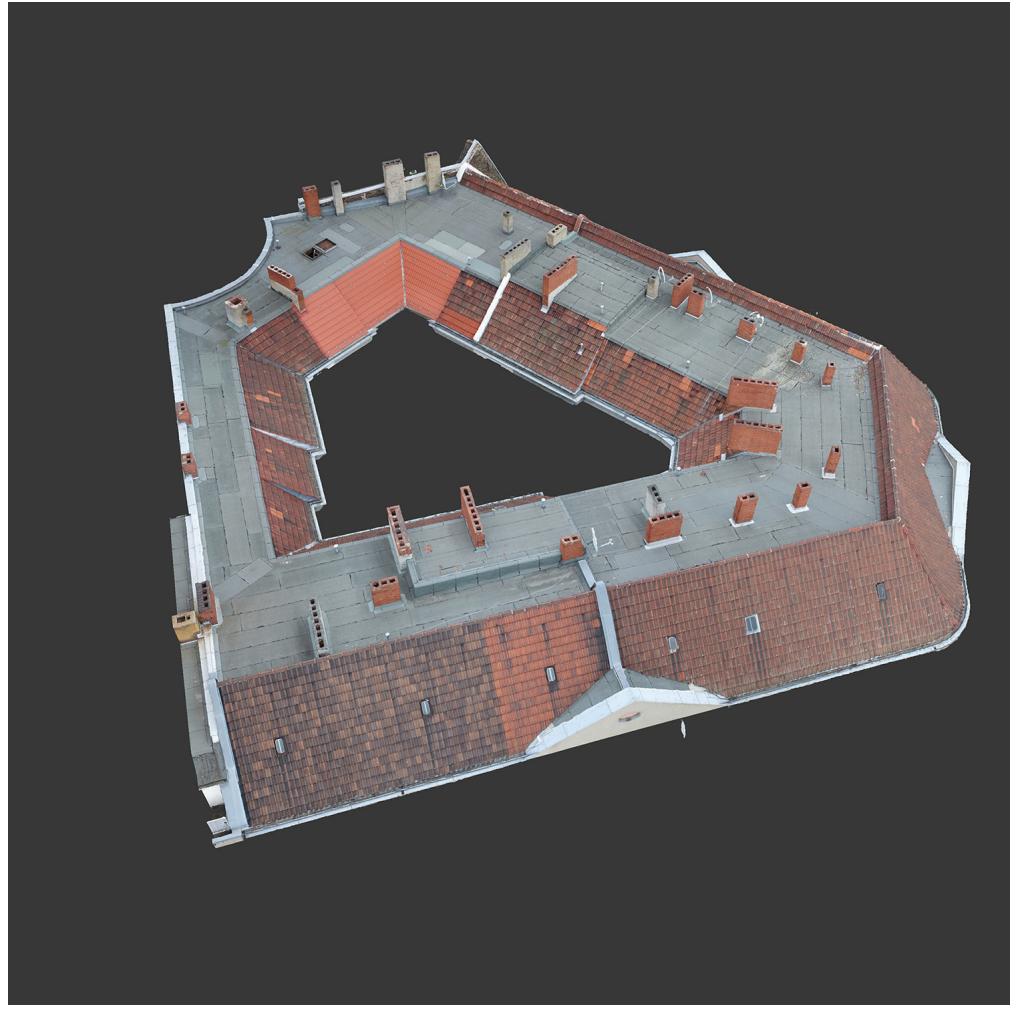
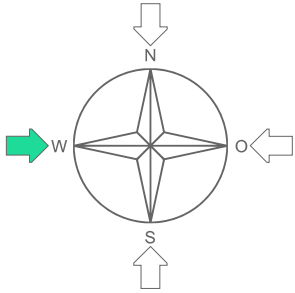





Gemessene Länge in Metern
Abweichungen von +/- 0.1 m

Längen unter 0.2 m nicht ausgewiesen

Gemessene Längen sind 3D Messungen und
keine 2D Bodenprojektion

Nicht sichtbare Dachbereiche (z.B. unterhalb
des Gerüsts) können nur bedingt gemessen
werden

Im Bereich von Kaminen messen wir
die Unterkante, dort wo der Kamin das
Dach schneidet.

- First
- Grat
- Traufe
- Kehle
- Ort
- Dachbruch
- Verfallung
- Kamin
- Fenster
- Andere
- Sparrenlänge

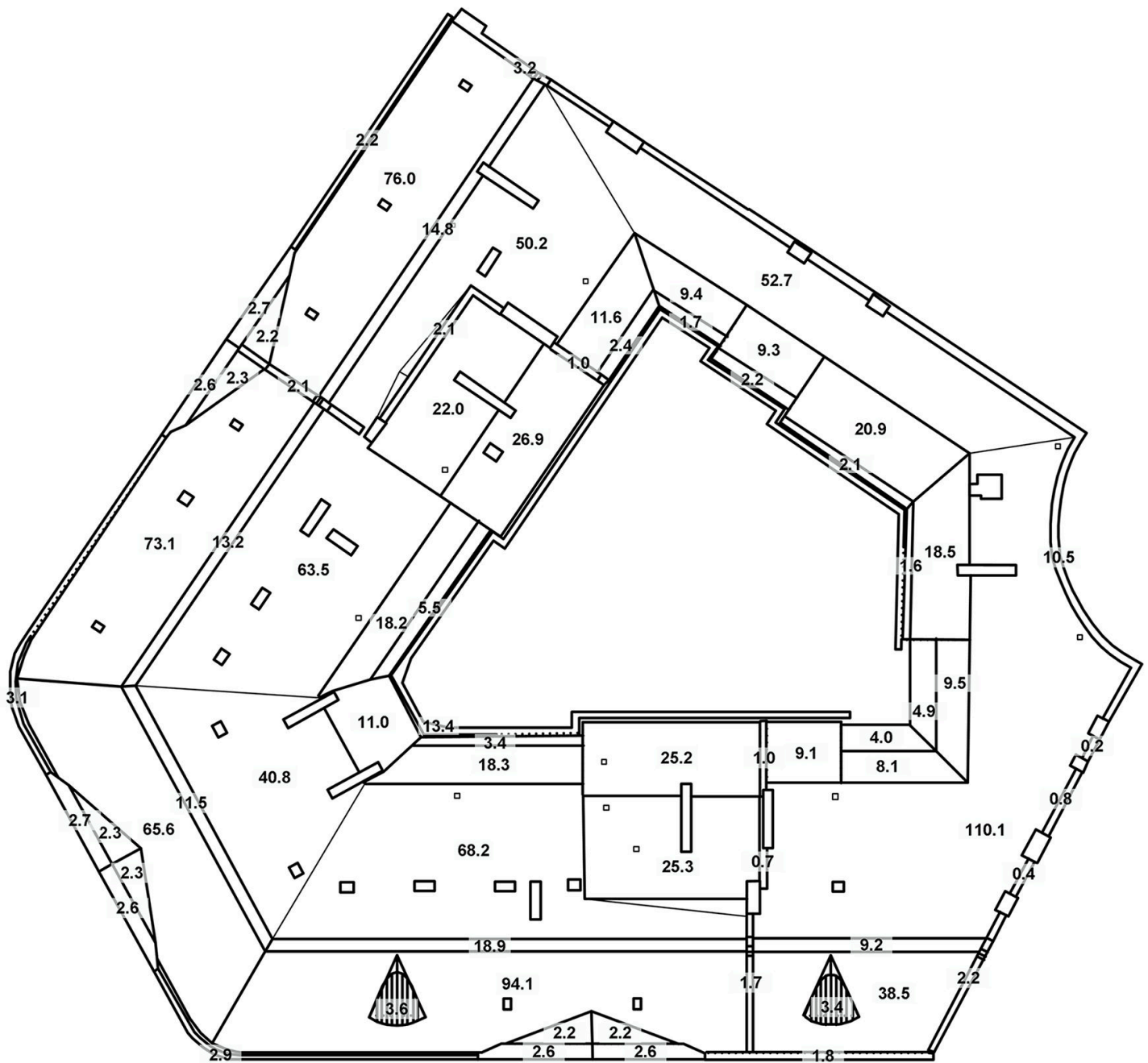

Gemessene Fläche in Quadratmetern

Fensterflächen unter 2.5 m² sind in den Dachflächen inkludiert

Gemessene Flächen sind 3D Messungen und keine 2D Bodenprojektion

Nicht sichtbare Dachbereiche (z.B. unterhalb des Gerüsts) können nur bedingt gemessen werden

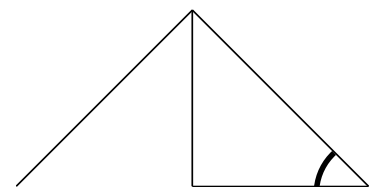
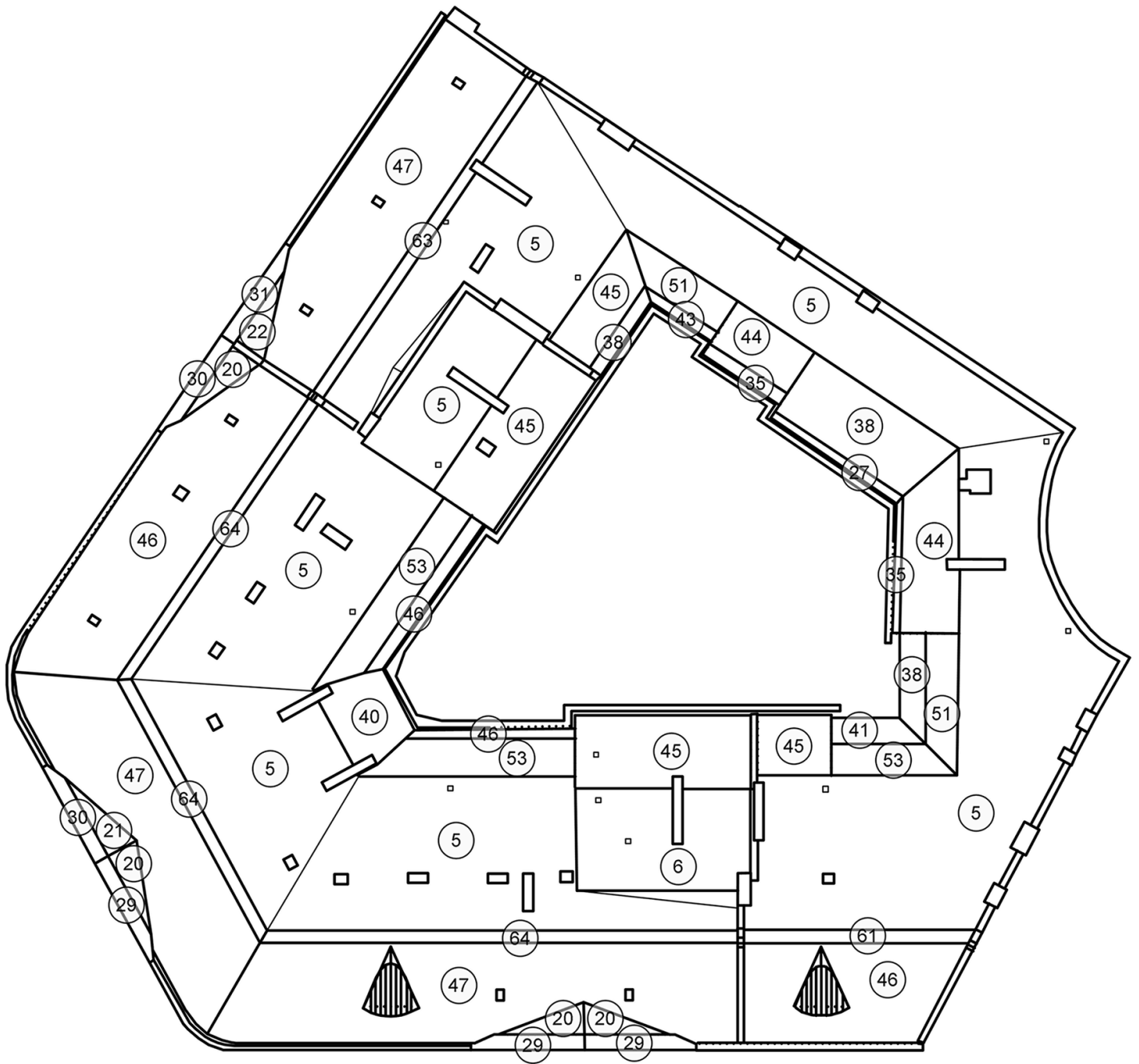

Dachneigungswinkel

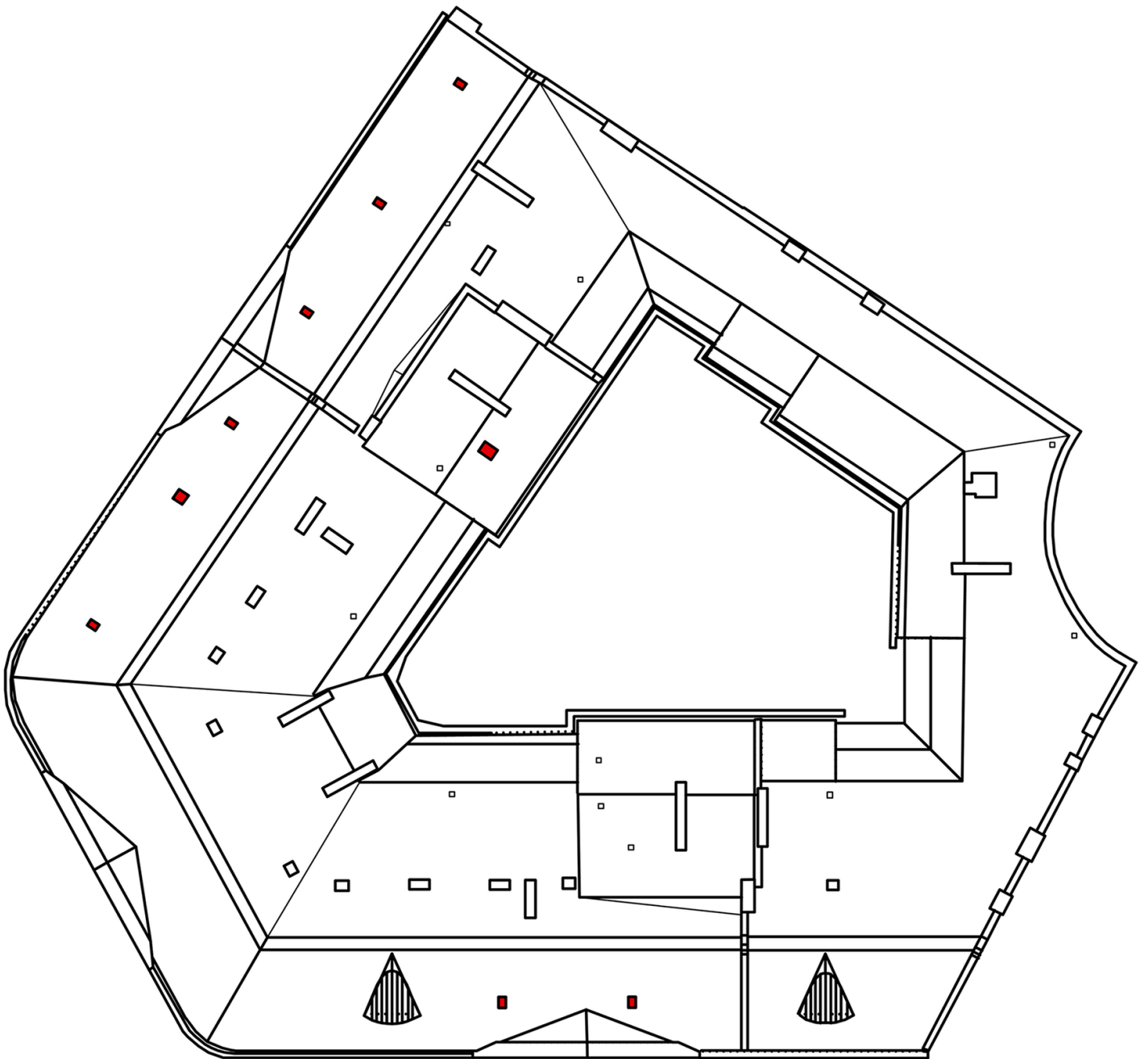

9 Dachfenster

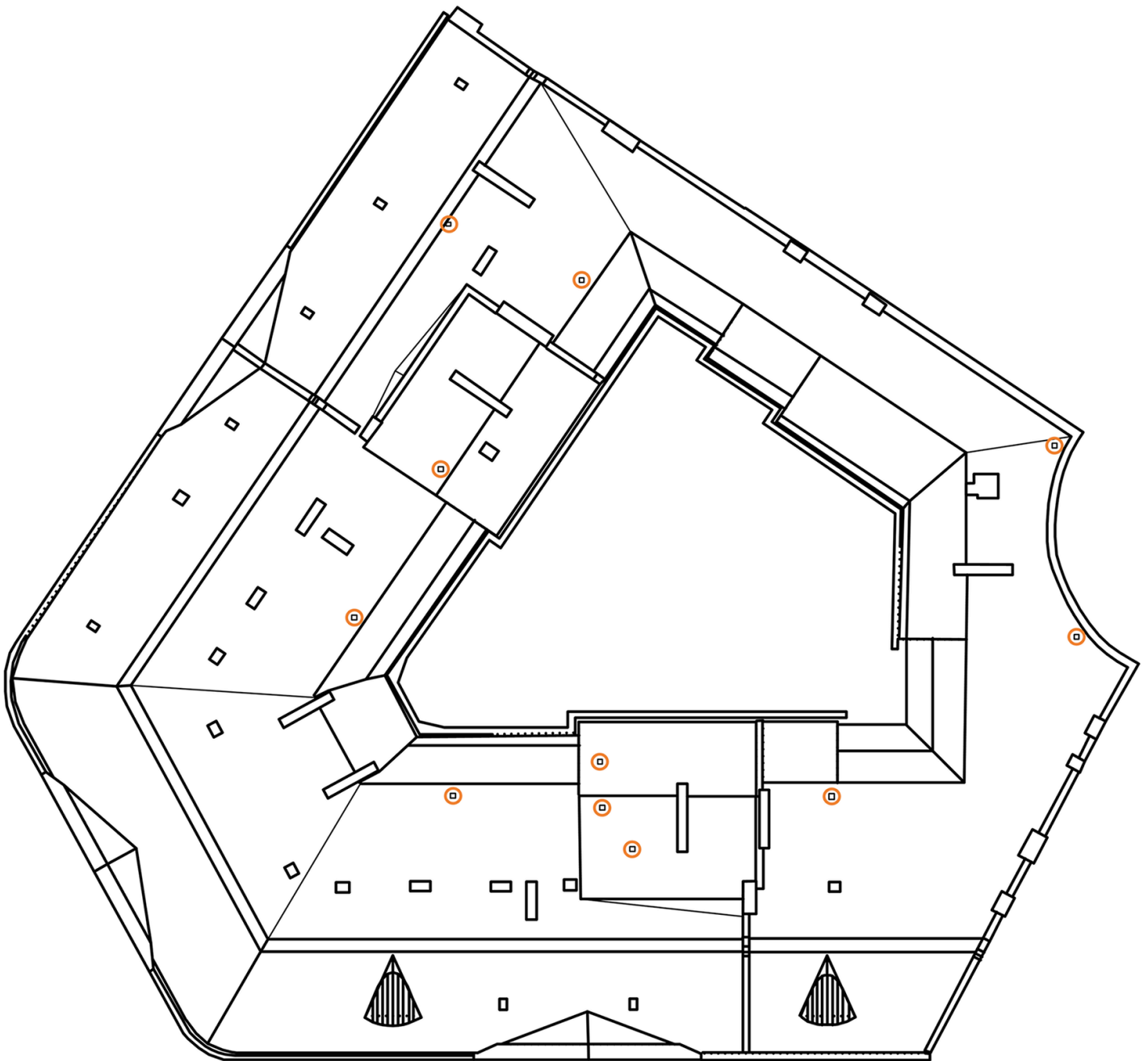

11 Lüftungsrohre